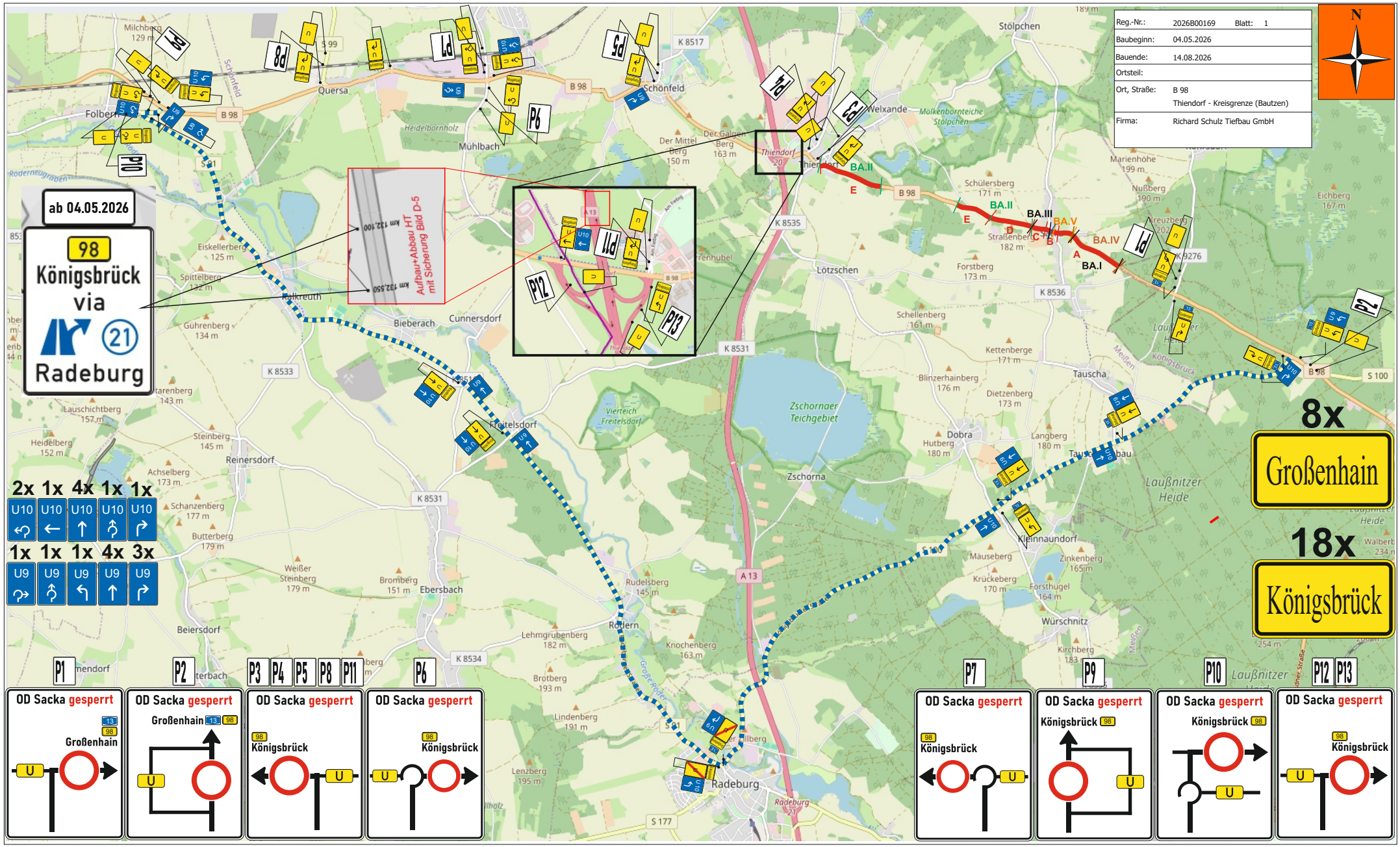

Maßnahme	Sacka, B 98(G)
Projektnummer	A2026/0047
Auftraggeber	Fa. R.Schulz
Quelle Kartenmaterial	Geoportal Sachsenatlas

VERKEHRSTECHNIK
BÖBER GmbH
AUSSENSTELLE MEIßEN
Hermann-Grafe-Straße 41 • 01662 Meißen
03521 / 7185045
info@verkehrstechnik-boeber.de

Zeichner	Haußmann, 09.04.2026 / geä.:17./22./23.04.2026
Plannummer	Plan 1, Umleitung Bauzeit geplant 04.05.- 14.08.2026
Erklärung	Baufelder Umleitungsführung
Erklärung	VKZ Fest Bestand