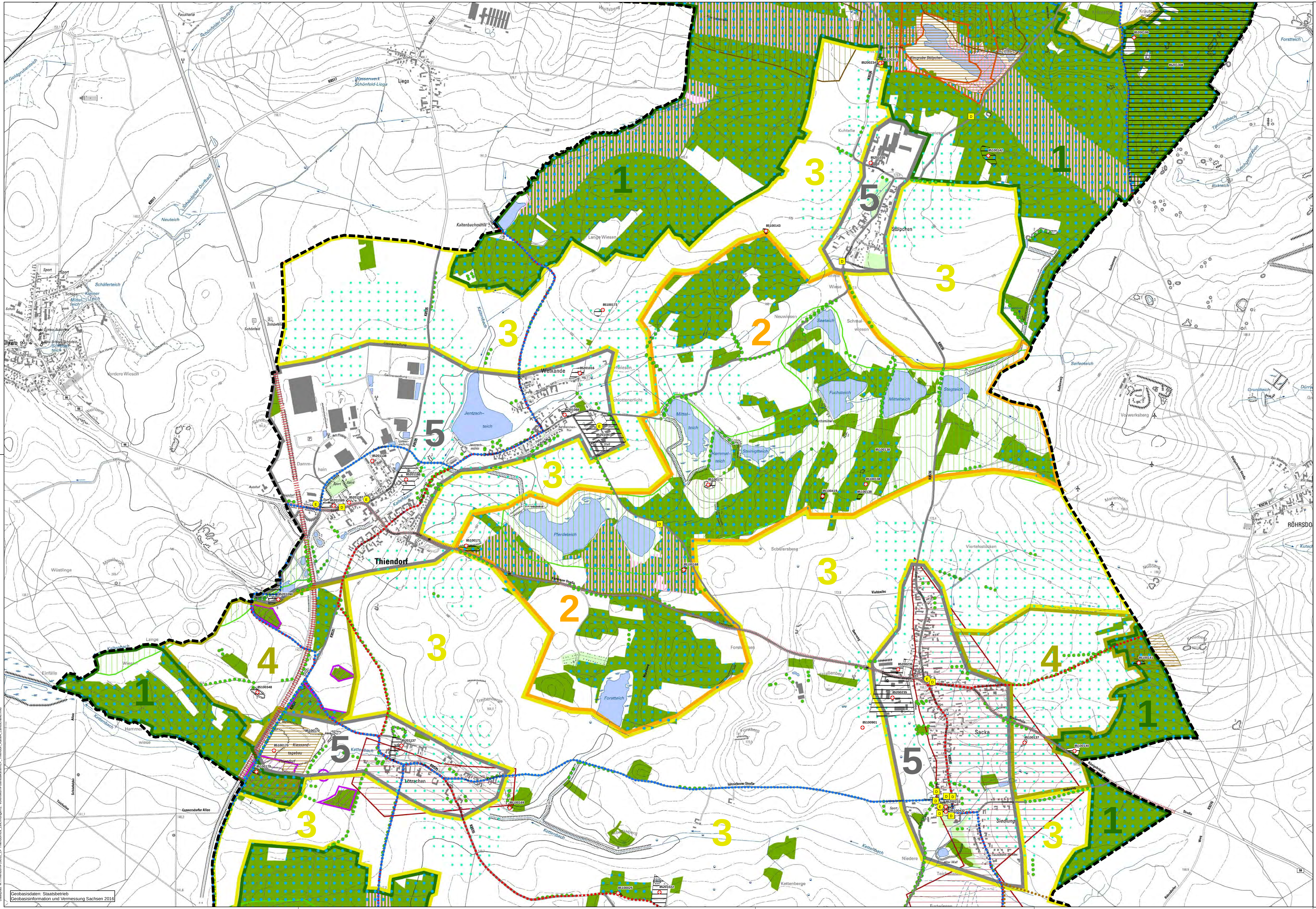

Geobasisdaten: Staatsbetrieb
Geobasisinformation und Vermessung Sachsen 2016

Dateipfad: M:\Thiendorf\F16052_LP Thiendorf\09_Zeichnungen\2. Vorentwurf\PotentialkartenLP_Thiendorf_Karte4_LandschBild.mxd

BESTAND

- Wald- bzw. Gehölzfläche
- Fließgewässer
- Wanderweg
- Radweg
- Reitweg
- Bereich mit besonderem Schwerpunkt für die Erholungsnutzung
- Einrichtungen für die Erholung
- Aussichtspunkt
- Denkmäler
- Campingplatz
- Grünflächen im Siedlungsbereich
- Gehölze an Wegen, Einzelgehölze
- Frischluftentstehungsgebiete
- Kaltluftentstehungsgebiet

VORBELASTUNGEN

- Altlastenverdachtsflächen (85200144)
- Gewerbefläche
- Lineare Hauptemmissionsquelle
- Straßen, Parkplatz
- Kiesabbaugebiete

BEWERTUNGEN

Landschaftsbildeinheiten 1- 5 siehe Textteil Kap.3.5

1. Großflächige Waldgebiete
2. Landschaftsbildteilraum mit vielfälitgem Wechsel landschaftsgliedernder Elemente
3. Agrarlandschaft
4. Durch landwirtschaftliche Mischnutzung geprägt
5. Dörfliche Siedlungen

- Temperaturausgleichen wirkende Wasserflächen

Waldfunktionenkartierung (schutzbedürftige Waldflächen)

- Waldflächen mit besonderer lokaler Klimaschutzfunktion
- Wald mit besonderer Lärmschutzfunktion
- Waldflächen mit besonderer Immissionsschutzfunktion
- Landschftsbildprägender Wald
- Erholungswald

Regionalplan

- Landschaftsbildprägender Höhenrücken / Hanglage
- Gebiet mit hohem Landschafts-ästhetischem Wert (RP Karte 3)
- Siedlungstypische historische Ortsrandlage

SONSTIGE DARSTELLUNGEN

- Grenze des Plangebietes

Maßstab:

0 105 210 420 630 840 1.050 Meter

BLATTSCHNITTE: Nord) Mitte) Süd)

Projekt:

Landschaftsplan Gemeinde Thiendorf

Planbezeichnung:

4. Potentialkarte Schutzgut Landschaftsbild / Erholung / Klima (Planteil Mitte)

Planungsträger:	geprüft:	
Gemeinde Thiendorf Kamenzer Straße 25 01561 Thiendorf	Datum:	Unterschrift, Stempel

Planung:	geprüft:
PLANUNGSBÜRO SCHUBERT ARCHITEKTUR & FREIRAUM FRIEDHOFSTRAßE 2 - 01454 RADEBERG TEL. 03528/4196-0 - FAX 03528/4196-29 E-MAIL: INFO@PB-SCHUBERT.DE	19.10.2017 Datum: Unterschrift, Stempel

LPH:

VORENTWURF

gez.:	Blattgröße:	Plandatum:	DIN:
RD / JP	594x1050 (0,62 m²)	19.10.2017	-
Projektnr.:	Maßstab:	FB / LPH / Plannr.:	Index:
F16052	1:10 000	F 1 L0 2	-